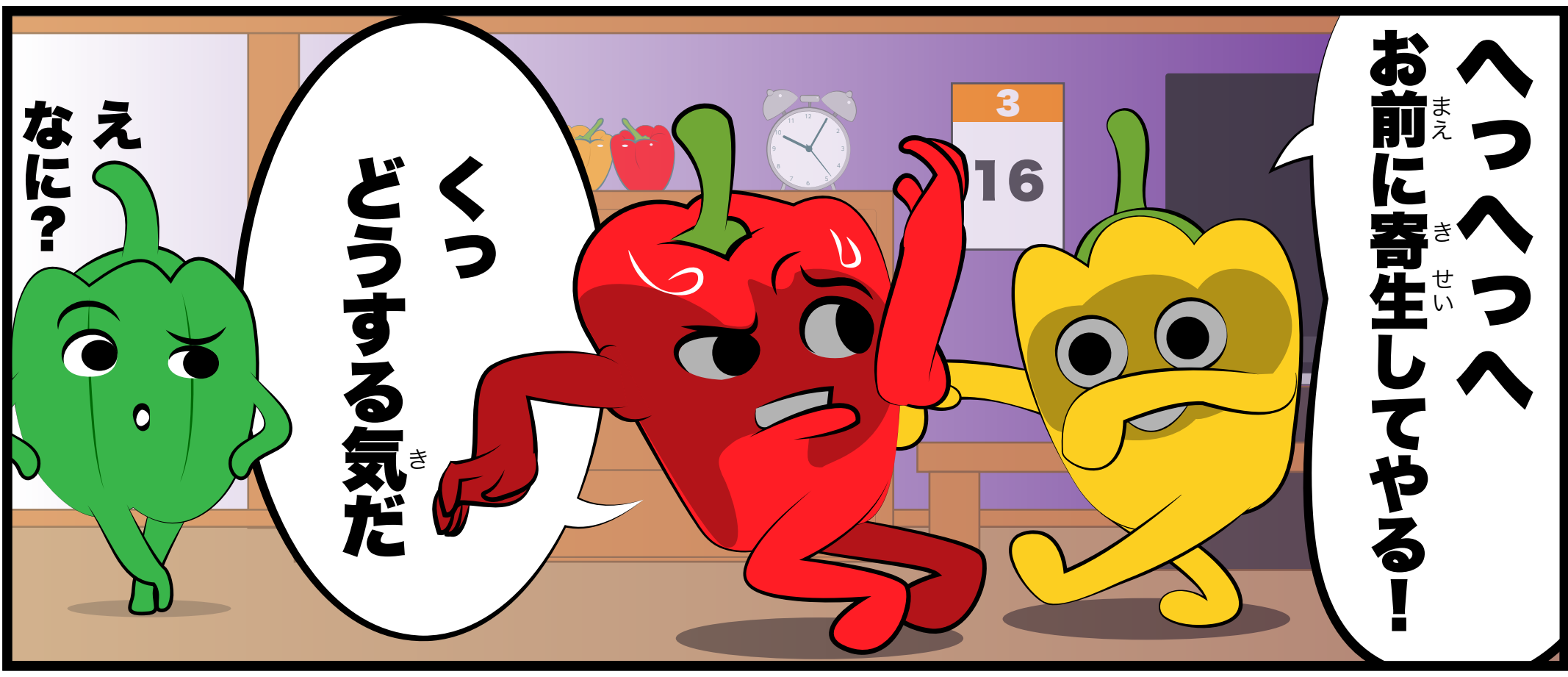
へっへっへ
お前に寄生してやる！
くっ
どうする気だ
え
なに？

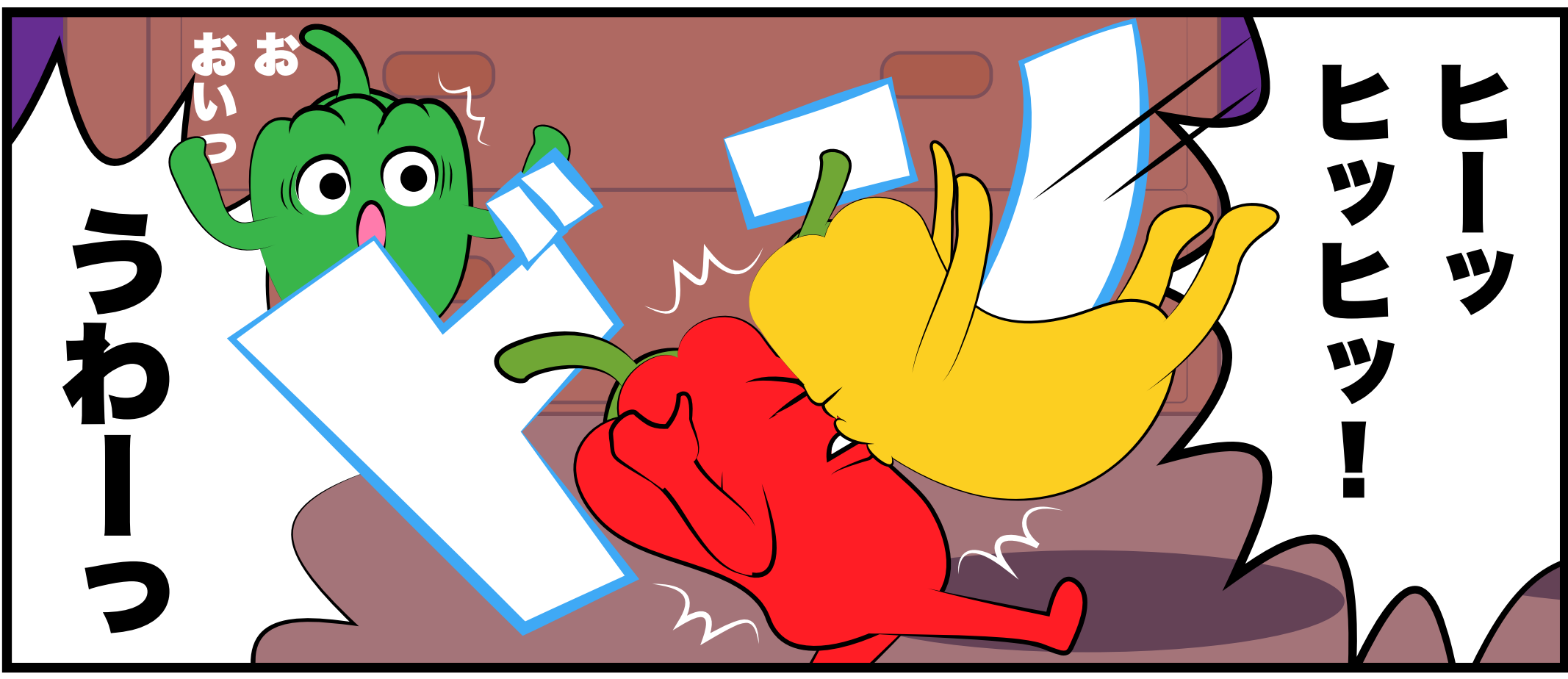
ヒーッ
ヒッヒッ！
おおっ
おいっ
うわーっ

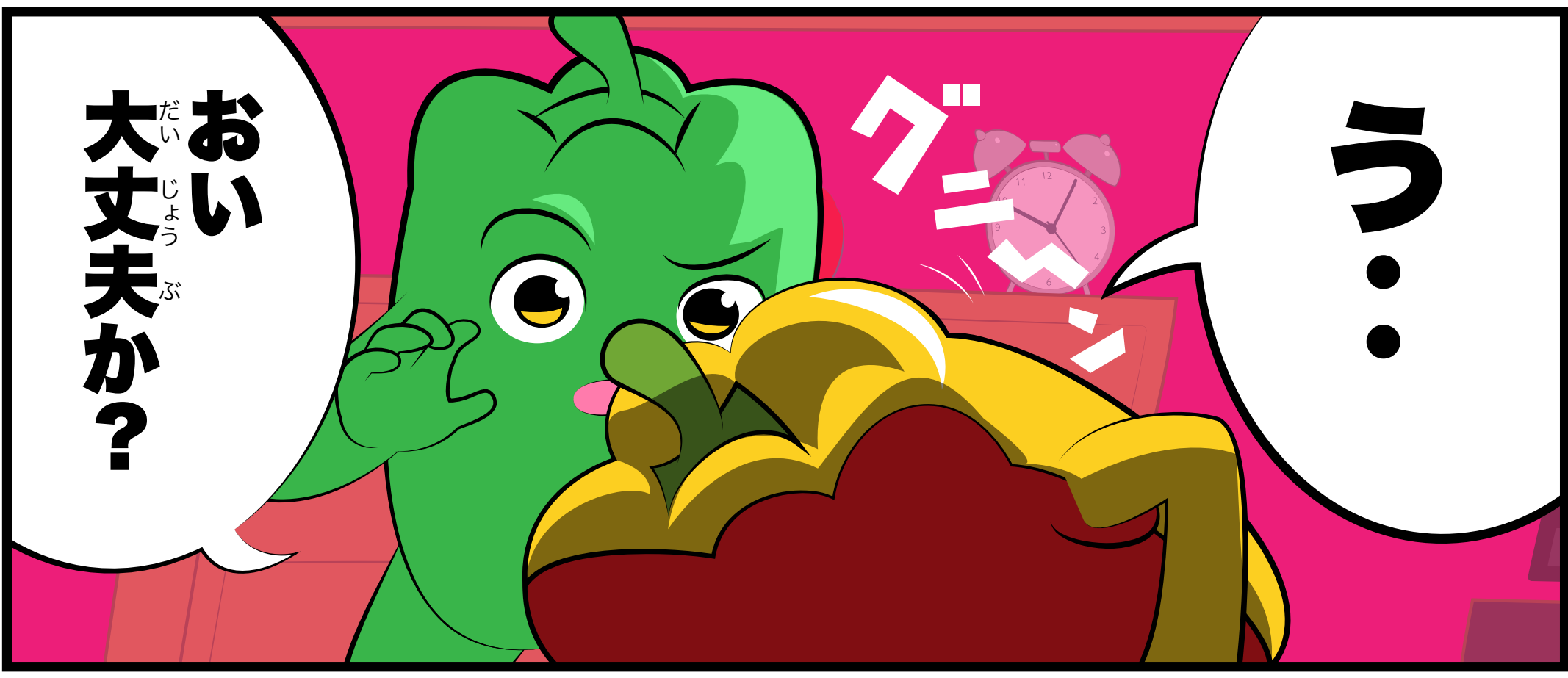
う・・
グニュン
おい
大丈夫か？

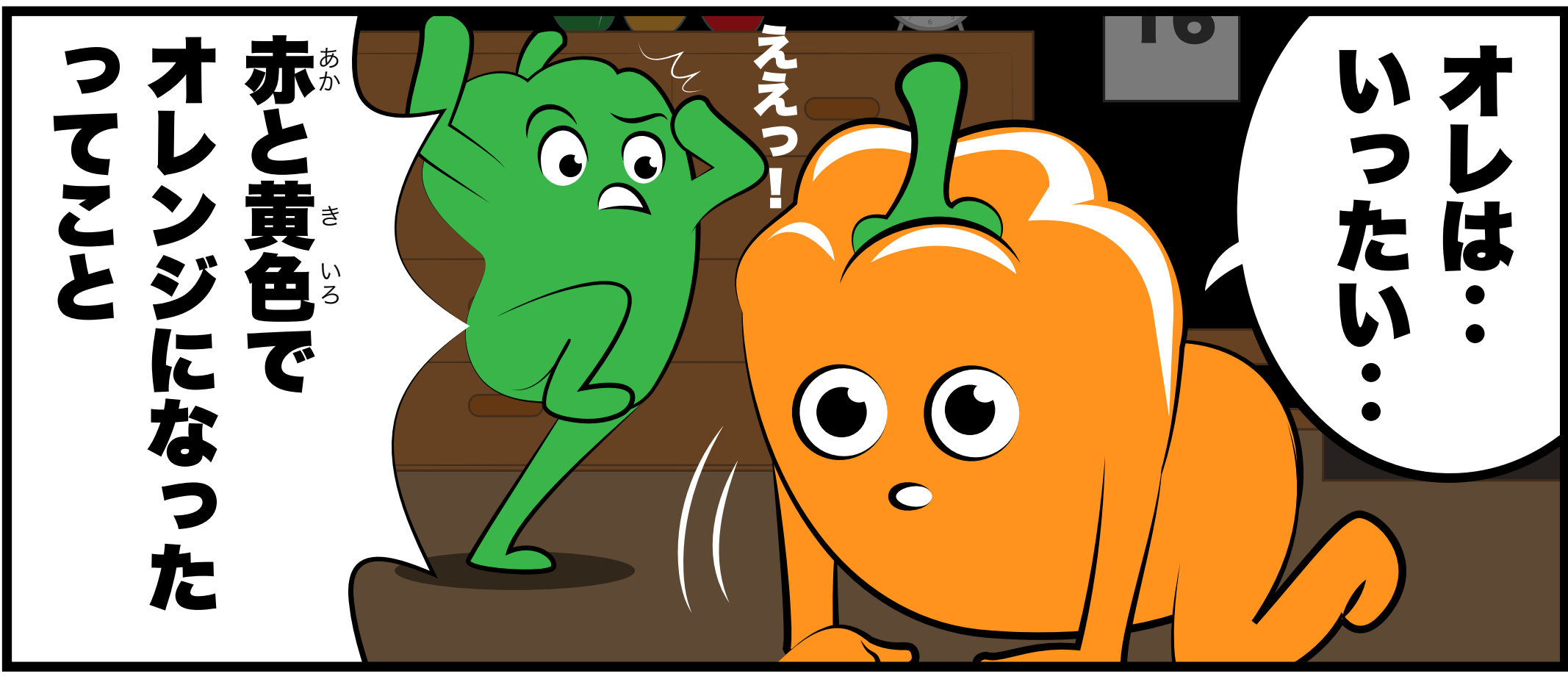
オレは・・
いったい・・
ええっ！
赤と黄色で
オレンジになった
ってこと